Fundación Charles Darwin

Las fotos de Alfred Croneis

- parte II -

Fundación Charles Darwin Foundation
GALAPAGOS

Fundación Charles Darwin

Las fotos de Alfred Croneis

- parte II -

Fundación
Charles Darwin
Foundation
GALAPAGOS

Fundación Charles Darwin

Las fotos de Alfred Croneis : Parte II / Fundación Charles Darwin ; fotografías de Alfred Croneis ; introducción y edición por Edgardo Civallero .-- Santa Cruz, Galápagos : Fundación Charles Darwin, 2023.
il. b/n. ; 23 páginas ; 30 x 21 cm.
Memorias de la FCD : 12

ISBN: Pendiente
Serie "Memorias de la FCD" n° 12

© Fundación Charles Darwin
© de esta edición: Fundación Charles Darwin, 2023

Edición y diseño: Edgardo Civallero

Esta publicación tiene el número de contribución 2543 correspondiente a la Fundación Charles Darwin para las Islas Galápagos.

Fundación Charles Darwin para las Islas Galápagos
Santa Cruz, Islas Galápagos, Ecuador

Fundación Charles Darwin

Las fotos de Alfred Croneis

- parte II -

Fotografías de Alfred Croneis
Introducción y edición por Edgardo Civallero

Serie "Memorias de la FCD" n° 12

Fundación Charles Darwin
Biblioteca, Archivo y Museo
Puerto Ayora - Santa Cruz
Islas Galápagos - Ecuador - 2023

Entre finales de 1941 y 1946, el archipiélago de las Galápagos albergó una base militar estadounidense. La base formó parte de una serie de movimientos geoestratégicos regionales destinados a proteger el Canal de Panamá durante la Segunda Guerra Mundial, y se levantó tras la firma del *Treaty of Occupation of South Seymour* ("Tratado de ocupación de Seymour Sur") entre Ecuador y los EE.UU. el 24 de enero de 1942.

El emplazamiento se ubicó en isla Baltra (o Seymour Sur), un islote seco y plano localizado al norte de isla Santa Cruz, al otro lado del canal de Itabaca. La flora y la fauna nativas fueron prácticamente arrasadas, y sobre sus restos se construyeron casetas, galpones y otros edificios, un puerto para grandes embarcaciones, y el primer aeropuerto de aquel territorio — actualmente, el principal punto de llegada a las Galápagos.

Los norteamericanos no limitaron sus actividades a Baltra. Construyeron un acueducto desde El Junco a El Progreso, en isla San Cristóbal, para abastecerse de agua potable; montaron estaciones de radar en Punta Albemarle y Caleta Webb, en isla Isabela, y en el lado sur de isla Española; y ubicaron varios nidos de ametralladora en la costa norte de isla Santa Cruz.

Su presencia quedó registrada en documentos hoy preservados en archivos militares estadounidenses, y en los recuerdos, relatos y fotos de los soldados que estuvieron estacionados en *The Rock*, nombre con el que apodaron a aquel aislado lugar.

Una serie de esas fotos, pertenecientes al doctor Alfred Croneis y tomadas en 1943, fueron donadas por su viuda, Catherine, a la Biblioteca, Archivo & Museo de la FCD. Croneis parece haber servido como médico en la base de Baltra. Su colección incluye diapositivas con

marcos de cartón, y las únicas con marcos de metal conservadas en el archivo de la FCD: unos marcos tristemente recordados por desajustar proyectores con su peso y grosor excesivos.

Entre los contenidos se encuentran imágenes en blanco y negro de la vida en la base, especialmente junto a grades aviones, y fotos en color que muestran vistas aéreas de distintos puntos de las islas (tomadas desde esos mismos aviones) y visitas de las tropas a otros puntos del archipiélago.

Las imágenes son significativas por mostrar las interacciones sociales de las tropas estacionadas en Baltra, dar cuenta de sus trabajos de reconocimiento aéreo, y mostrar sus intentos de conocer y relacionarse con el territorio y su población, más allá de los estrechos límites impuestos por la vida militar y la propia geografía local.

En el presente documento se incluyen todas las fotografías de la colección Croneis en blanco y negro, generalmente asociadas a las actividades en la base militar. Lamentablemente, ninguna de las diapositivas de Croneis contiene información anotada en los marcos. Por ende, una de las tareas de investigación que queda abierta para el futuro es la de identificar a la totalidad de los personajes que quedaron plasmados en las instantáneas.

La serie incluye una de las escasas imágenes existentes de los diplomas de la "Orden" de Baltra. *Ye Ancient and Honorable Order of Goat Whiskered Galapagons* (YAAHOOGWG, "La Antigua y Honorable Orden de los Galapagueños con Bigotes de Cabra") fue una "Orden" humorística creada entre los militares estacionados en Baltra. Tras una cómica ceremonia

(que, según lo que recordaban algunos sobrevivientes, incluía el consumo ritual de alcohol), a sus nuevos miembros se les extendía un diploma. La "Orden" se encontraba entre los recuerdos más vivos entre los últimos sobrevivientes de las tropas de Baltra, o eso indican sus conversaciones en algunos viejos foros de Internet. Definitivamente, el humor fue un elemento esencial para sobrevivir la experiencia de vivir en la desolada *The Rock*.

Edgardo Civallero | Fundación Charles Darwin

23.caja.0125

Croneis, Alfred. [*Soldados estadounidenses*]. [Diapositiva]. Baltra : Alfred Croneis, 1943. [S.d.] : il. col. : 3 x 5 cm. CDD 986. Buen estado de conservación.

Y.A.A.H. O. O.G.W.G.

To All Who Shall See These Presents

Greetings: That DR. CRONEIS

being of good health and sound mind, and of his own volition, with practically no duress, did pass a period of at least three suns, without the solace of the sex known as woman, subjected to the vicissitudes of fickle nature, in constant danger of the most treacherous of flora, the most loathsome of fauna, snagging his fundiment on cactaceae, battering his femur on rubble, in close communion with the hermits of these parts. In so doing does qualify for the fraternity of ~

Ye Ancient and Honorable Order of ~ Goat Whiskered Galapagons

He will be rudely treated accordingly, publicly shunned, and avoided from this day hence.

Done by my hand this 10th day of OCT 1943

P H Duffield

Prog. Rejuffer, Grand Ancient
Keeper of the Herd

23.19.0117

Croneis, Alfred. [*Diploma de la Orden de Baltra*]. [Diapositiva]. Baltra : Alfred Croneis, 1943. [S.d.] : il. col. : 3 x 5 cm. CDD 986. Buen estado de conservación.

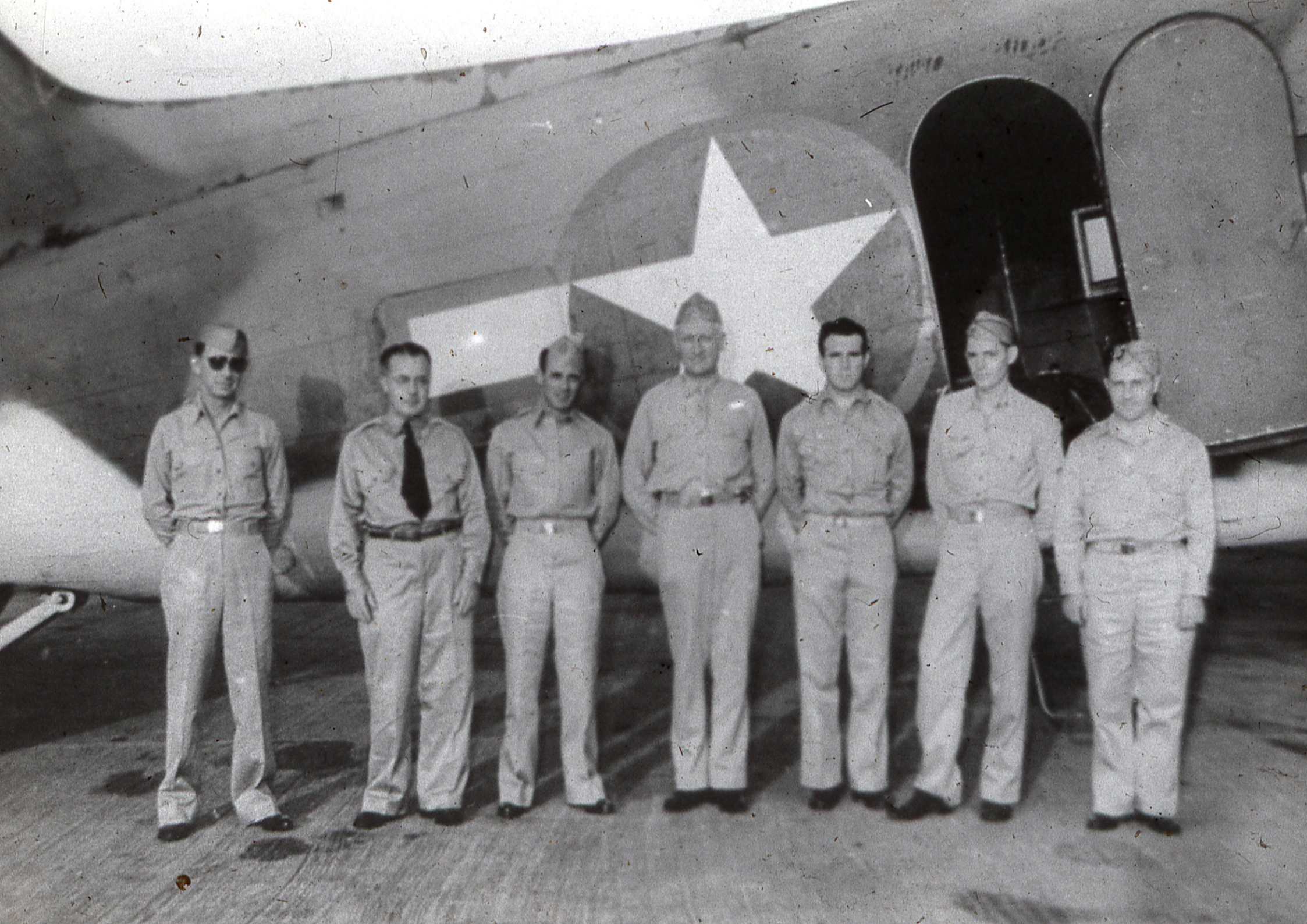

23.caja.0127

Croneis, Alfred. [*Soldados estadounidenses*]. [Diapositiva]. Baltra : Alfred Croneis, 1943. [S.d.] : il. col. : 3 x 5 cm. CDD 986. Buen estado de conservación.

COCOS ISLAND

23.caja.0126

Croneis, Alfred. [*Mapa de isla Cocos*]. [Diapositiva]. Baltra : Alfred Croneis, 1943. [S.d.] : il. col. : 3 x 5 cm. CDD 986. Buen estado de conservación.

23.caja.0128

Croneis, Alfred. [*Soldados estadounidenses*]. [Diapositiva]. Baltra : Alfred Croneis, 1943. [S.d.] : il. col. : 3 x 5 cm. CDD 986. Buen estado de conservación.

COSTA RICA
PANAMA CANAL
Pacific
Ocean
PANAMA
COLOMBIA
COCOS I.
1000 MILES
MALPELO I.
800 MILES
ECUADOR
EQUATOR
SEYMOUR I.
SALINAS
GALAPAGOS
ISLANDS
PERU

23.caja.0130

Croneis, Alfred. [*Mapa del Pacífico oriental*]. [Diapositiva]. Baltra : Alfred Croneis, 1943. [S.d.] : il. col. : 3 x 5 cm. CDD 986. Buen estado de conservación.

23.caja.0129

Croneis, Alfred. [*Soldados estadounidenses en avión*]. [Diapositiva]. Baltra : Alfred Croneis, 1943. [S.d.] : il. col. : 3 x 5 cm. CDD 986. Buen estado de conservación.

23.caja.0131 + 23.caja.0132

Croneis, Alfred. [*Soldados estadounidenses*]. [Diapositiva]. Baltra : Alfred Croneis, 1943. [S.d.] : il. col. : 3 x 5 cm. CDD 986. Buen estado de conservación.

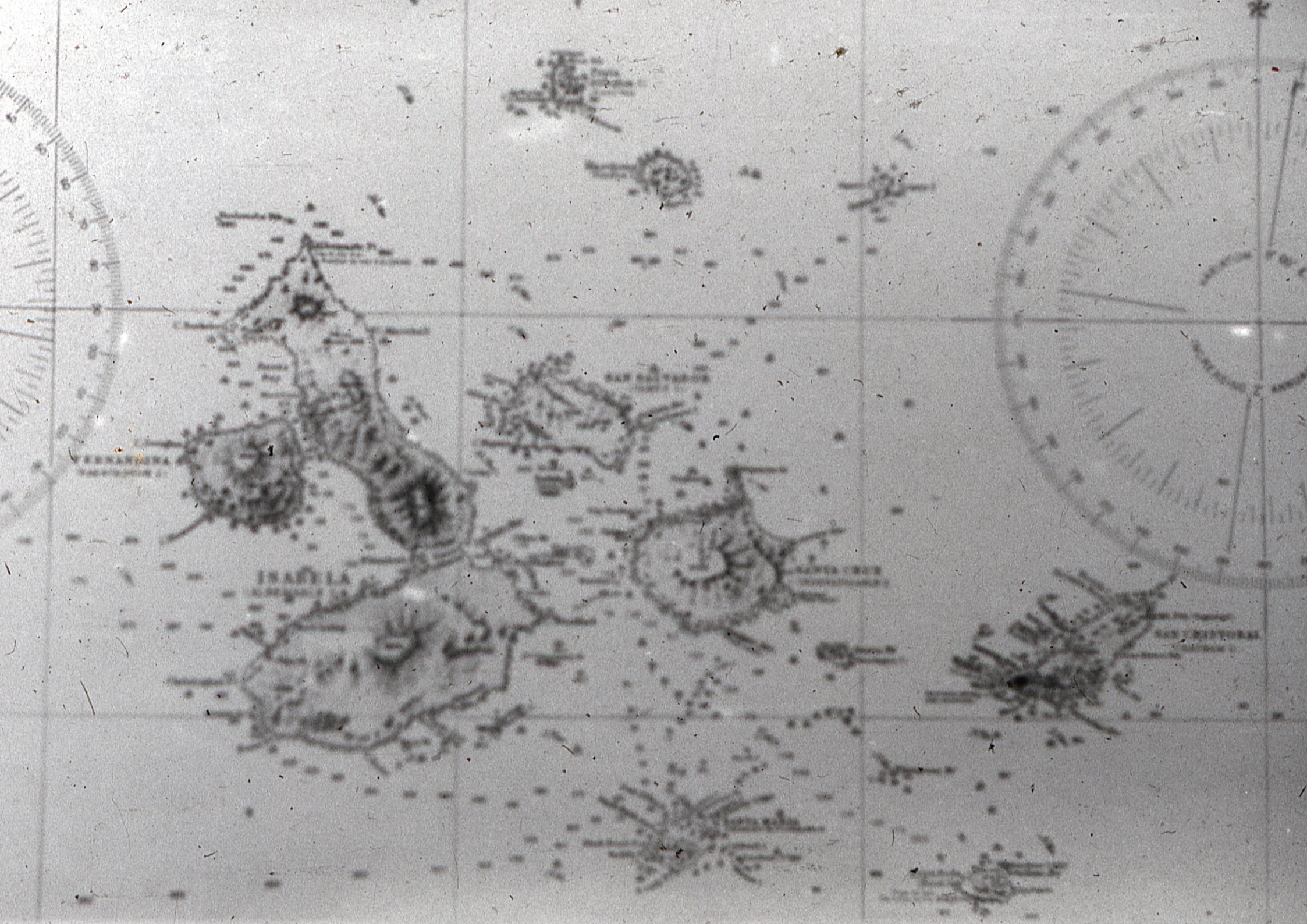

23.caja.0133

Croneis, Alfred. [*Mapa de las islas Galápagos*]. [Diapositiva]. Baltra : Alfred Croneis, 1943. [S.d.] : il. col. : 3 x 5 cm. CDD 986. Buen estado de conservación.

23.caja.0134

Croneis, Alfred. [*Soldados estadounidenses*]. [Diapositiva]. Baltra : Alfred Croneis, 1943. [S.d.] : il. col. : 3 x 5 cm. CDD 986. Buen estado de conservación.

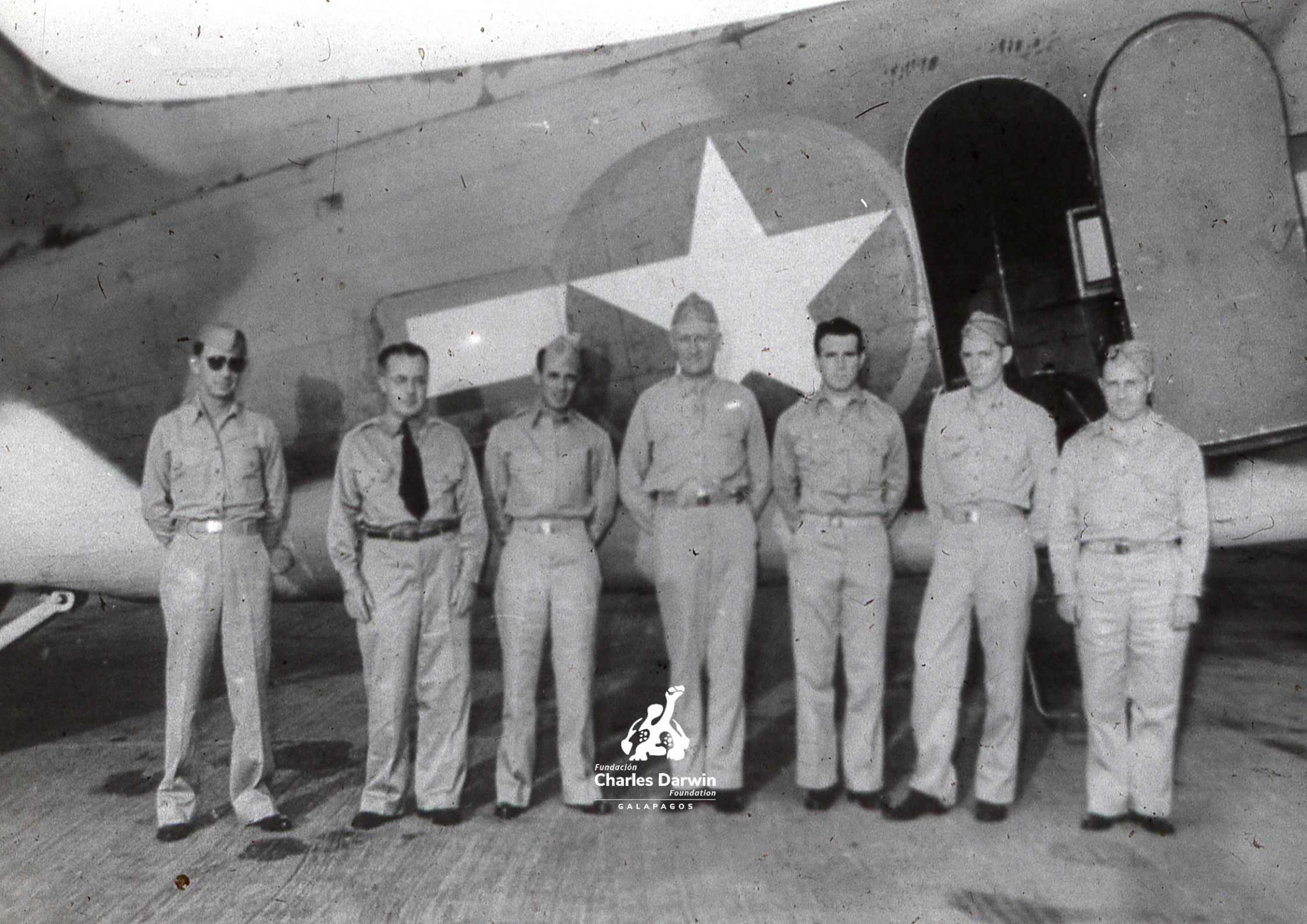
Fundación
Charles Darwin
Foundation
GALAPAGOS